

# 关于举办透射电子显微镜仪器培训的通知

## 一、培训对象

培训面向南昌大学全体师生，本次培训不限人数，包含线上讲座与实验室现场培训两部分。

## 二、培训安排

1. 专题讲座：日本电子透射电镜 JEM-F200 的仪器特点及应用

主讲人：陈桐民，应用工程师，捷欧路（日本电子）

时间：2024 年 11 月 19 日上午 9:30-10:30

地点：腾讯会议 623 740 014



2. 专题讲座：超薄切片机在电镜样品制备中的应用

主讲人：李小龙，应用专家，徕卡公司

时间：2024 年 11 月 19 日上午 10:30-11:30

地点：腾讯会议 828 551 869



3.现场培训：透射电子显微镜制样方法讲解，仪器上机操作演示，测试样品答疑。

培训老师：曾钰耀，分析测试中心

时间段：2024 年 11 月 19 日下午 13:00-14:30，14:30-16:00

2024 年 11 月 20 日上午 9:00-10:30，10:30-12:00，下午 13:00-14:30，14:30-16:00

地点：南昌大学前湖校区北院分析测试中心（昌海楼）一楼 C105

每位学员参加 1.5 小时现场培训，报名时可根据自身情况选择参加时间段。

### 三、报名方式

请需要参加透射电子显微镜仪器培训的师生扫描二维码加入微信群报名。

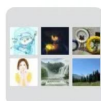

群聊: 2024 测试中心透射  
电镜仪器培训



该二维码 7 天内 (11月19日前) 有效，重新进入将  
更新

### 四、培训要求

- 1.学员应遵守南昌大学实验室安全管理制度，按规定穿戴实验服，不乱丢废弃物，保持实验室环境整洁。
- 2.严格遵守培训纪律，不得迟到早退；遵守课堂纪律，听从培训老师的安排。

分析测试中心  
2024 年 11 月 13 日